בית » צרכנות בידור ופנאי » חדש על המדף » חדשות השבוע בעולם הרכב

אוקטובר 27, 2015 חדש על המדף, כללי, עולם הרכב, צרכנות בידור ופנאי

חדשות השבוע בעולם הרכב

אפליקציות חדשות לרכב ||| השקות ומבצעי מכירות לחודש אוקטובר ||| מבחר סרטים מעולם הרכב בעולם ||| לחצו על התמונה להמשך הכתבה >>>

אפליקצייה

הזוכים והפורד פיאסטה החדשה (צילום מיכאל חיינובסקי)

אפליקציית Wake Me App זוכה באתגר המפתחים של SYNC AppLink בתל אביב

פורד בחרה באפליקציה Wake Me App, אשר מפקחת על מצב העירנות של הנהג, כזוכה בתחרות המפתחים SYNC AppLink של פורד בתל אביב. ההאקטון, כלל למעלה מ-150 מפתחי אפליקציות, ונערך בחסות משותפת של חברת WeiserMazars. האפליקציה הזוכה נבחרה על ידי פאנל של שופטים אשר ייצגו את צוות הפיתוח הטכנולוגי של פורד, קרנות הון סיכון וכן מירוצי מכוניות.

״יש בתל אביב בסיס מדהים של מפתחים טכנולוגיים, והכשרון והיצירתיות שראינו בקרב הקבוצות המשתתפות היה יוצא מן הכלל״, אמר סקוט ליונס, פיתוח עיסקי וקשרי שותפים, מכוניות ושירותים מחוברים, פורד אירופה. ״Wake Me App בלטה הודות לשימוש החדשני שלה בכלי הפיתוח החדשים של SYNC AppLink, אשר ממנפים את המידע הזמין במכונית על מנת ליצור אפליקציות דינמיות לשימוש ברכב״.

Wake Me App מנטרת את סימני העירנות של הנהג/ת בשלבים שונים של הנהיגה, ומספקת התרעות המשתנות בהתאם למצבו או מצבה. המפתחים – פאבל קמינסקי ושי משעלי – מינפו את הגירסה העדכנית של ממשק פיתוח האפליקציות של AppLink ואת היכולות החדשות של SYNC 3 לצורך יצירת האפליקציה.

כאשר האפליקציה מבחינה בסימני נמנום אצל הנהג, היא מספקת סדרה של התרעות שונות על מנת ליידע את הנהג לגבי מצבו, לרבות צלצולים קוליים, הגברת עוצמת הקול של הרדיו ואפילו שליחה אוטומטית של מסרונים וביצוע שיחות טלפון אל רשימת אנשי הקשר של הנהג.

אפליקציות זוכות נוספות כללו את Red Alert (מקום שני), אפליקציה אשר מזהירה נהגים בישראל מפני איום בטחוני פוטנציאלי; ו-Karpoolz (מקום שלישי), אפליקציית נסיעות משותפות למשפחות, שמאפשרת להורים לנהל את הפעילויות החברתיות של ילדיהם אחרי שעות הלימודים. האפליקציה שזכתה בציון לשבח, Green Light, מציגה ספירה לאחור ברמזורים המתקרבים בדרך.

פורד מציבה בפני מפתחים אתגר: ליצור אפליקציות מקוריות, אשר ממנפות את התכונות החדשות הכלולות ב-AppLink וב-SYNC 3 – לרבות מסך המגע הקפסיטיבי של המערכת, הזיהוי הקולי המשופר ויכולות הצגת התמונות – על מנת לשפר את חוויית השימוש של הלקוחות בעת הנהיגה.

כזוכים בפרס הגדול, קמינסקי ומישעלי יקבלו מפורד מכונית חדשה לגמרי מדגם פורד פיאסטה 2016 וכן 75,000 שקלים, כמו גם שירותים בשווי 7,500 דולרים מחברת WeiserMazers. האפליקציה הזוכה עשויה להיות מוצעת בעתיד לנהגים בדגמי פורד אשר מצוידים במערכת SYNC 3.

הזוכים במקום השני קיבלו 44,000 שקלים מפורד ושירותים בשווי 5,000 דולרים מחברת WeiserMazers. הזוכים במקום השלישי קיבלו 22,000 שקלים מפורד ושירותים בשווי 2,500 דולרים מחברת WeiserMazers. לזוכים בציון לשבח הוענקו שירותים בשווי 32,500 דולרים מחברת WeiserMazers.

פורד תערוך בקרוב גם את אתגר המפתחים של AppLink הראשון מסוגו באירופה, שיתקיים במהלך 2-3 בנובמבר בדבלין, אירלנד. מידע נוסף על אודות תוכנית המפתחים של פורד זמין באתר.

מכוניות חדשות

חדש: סקודה סופרב החדשה

צילום יח"צ חו"ל

חברת צ'מפיון מוטורס החלה בימים אלו בשיווק סקודה סופרב החדשה בישראל. הסופרב החדשה הינה דור שלישי להצלחה הגדולה של סקודה עם כ- 700,000 יחידות שנמכרו במהלך 14 שנות קיומה. סקודה סופרב החדשה מציעה שורה מקיפה של חידושים ושדרוגים בכל תחום מבלי לאבד את יתרונותיה הטבעיים של מרחב פנים וגודל תא המטען: עיצוב אלגנטי המשלב בין מראה דינמי ויוקרתי, מרחב פנימי הגדול באופן משמעותי מהדגם היוצא בזכות שימוש בפלטפורמת ה- MQB ואיכות גימור גבוהה לצד אבזור עשיר. הסופרב החדשה מציעה גם שורה של חידושים טכנולוגיים: ממערכת ניתוק צילינדרים ACT המציעה חיסכון בצריכת דלק, דרך שלדת DCC דינמית הכוללת בחירת מצב נסיעה ועד בקרת שיוט אדפטיבית עם מערכת Start&Stop. מנועי הטורבו החדשים של הסופרב מציעים ביצועים טובים יותר לצד צריכת דלק חסכונית יותר.

סקודה תשווק את הסופרב בארבע גרסאות מנועי בנזין בשלב זה, כשבשבועות הקרובים צפויה להגיע גם גרסת מנוע דיזל. הסופרב תציע:

- גרסת מנוע טורבו TSI 1.4 בהספק של 150 כ"ס (ברמות אבזור Ambition ו- Style)
- גרסת 1.8 ליטר עם 180 כ"ס (ברמות אבזור Style , Ambition, ו- Exclusive)
- גרסת 2.0 ליטר עם הספק של 220 כ"ס (ברמות אבזור Style ו- Laurin&Klement)
- גרסת 2.0 ליטר עם הספק 280 כ"ס בגרסת 4X4 ברמת אבזור Laurin&Klement בלבד.
- בהמשך תוצע גרסת 2.0 ליטר TDI עם 190 כ"ס.

כל המנועים משודכים לתיבות הילוכים DSG, גרסאות ה- 1.4 ו- TSI 1.8 לתיבה בעלת שבעה הילוכים ואילו שלוש הגרסאות הבכירות בנפח 2.0 ליטר לתיבה בת שישה הילוכים.

מחיר דגמי סקודה סופרב החדשה 2015 החל מ- 159,900 שקל

חדש: הונדה ג'אז החדשה בישראל

החל שיווקה של הונדה ג'אז החדשה בישראל. הדור השלישי והחדש של הג'אז – דגם ההאצ'בק הגמיש והפופולארי של הונדה, מאתגר את קבוצת הסופר מיני, עם שפע יתרונות וחידושים. מחירי הג'אז החדשה אטרקטיביים במיוחד ויחלו ב 89,900 ₪. בין היתר, בדגם טרנד האוטומטי, בוצעה הפחתה של 10,000 ₪ לעומת הדור הקודם!!

עם ההשקה בישראל מסר שרון גלזר, מנהל חטיבת הרכב הפרטי ב'מאיר': יתרונות הג'אז מוכרים ומוכחים זה מכבר! מדובר אמנם ברכב המשויך לקטגוריית הסופר מיני אבל עם מרחב פנימי עצום דומה למרחב ברכבי המנהלים המשווקים בישראל. לדברי גלזר התמחור התחרותי והאטרקטיבי של הג'אז החדשה יהפוך את הדגם למבוקש ביותר, במגזר הפרטי כמו גם במגזר המוסדי.

נפח תא המטען הוא של 354 ליטר הגדל לאחר קיפול המושבים לנפח של 1,314 ליטר. מנוע 1.3 ליטר i-VTEC חדש בטכנולוגיית Earth Dreams מעניק ביצועים וחיסכון מרביים

הספק מרבי 102 כ"ס. תיבת הילוכים ידנית בעלת 6 הילוכים משפרת את התאוצה ומאפשרת שיוט חרישי. תיבת הילוכים רציפה (CVT) משודרגת מעניקה תחושת נהיגה "מרובת הילוכים" טבעית יותר

מחירים:

- ג'אז טרנד ידני: החל מ- 89,900 ₪.
- ג'אז טרנד אוטומטי: החל מ- 102,900 ₪ (משקף הורדת מחיר של 10,000 ₪ ביחס למחירו של הדגם היוצא שעמד על 112,900 ₪)
- ג'אז קומפורט אוטומטי – 105,900

חדש:i30 החדשה

כלמוביל משיקה בישראל את ה- i30 החדשה שהייתה הראשונה בישראל בקטגוריית המשפחתיות אשר הוצגה בתצורת 5 דלתות ופרצה דרך להצלחה של רכבי האצ'בק. עד היום מכרה כלמוביל כ- 55 אלף רכבי i30.

ה- i30 החדשה כוללת תיבת הילוכים ידנית ואוטומטית (DCT) בגרסאות 5 דלתות וסטיישן.

- ה- i30 בגרסת ה- 1.6 ליטר ליטר מפיקה הספק של 135 כ"ס ומחירה 130,700 ₪ לדגם ה- CW ו- 131,600₪ לדגם ה- 5 דלתות.
- ה- i30 המשודכת למנוע בנזין 1.6 ליטר בטכנולוגית הזרקה ישירה מאיצה מעמידה ל–100 קמ"ש ב–10.7 שניות, מגיע למהירות מרבית של 195 קמ"ש והיא משודכת לתיבת הילוכים אוטומטית DCT עם 7 מהירויות.
- ה- i30 המשודכת למנוע בנזין 1.4 ליטר מפיקה 100 כ"ס ומחירה 103,500 ₪ לגרסת 5 דלתות האצ'בק ובמחיר של 106,500 ₪ לדגם ה-CW.
- ה- i30 בעלת מנוע 1.4 ליטר ידני מאיצה מעמידה ל–100 קמ"ש ב–12.7 שניות, מגיעה למהירות מרבית של 183 קמ"ש והיא משודכת לתיבת הילוכים ידנית עם 6 מהירויות..

ה- i30 החדשה כוללת 7 כריות אוויר כסטנדרט, מערכת בקרת יציבות ESP, מערכת בקרת משיכה TCS, מערכת בלמים ABS+EBD, מערכת סיוע לזינוק בעליה HAC, איתות בלימת חירום ESS, מערכת סיוע בבלימת חרום HBA, נטרול נעילה מרכזית בזמן תאונה ובקרת לחץ אוויר בצמיגים TPMS. מערכת למניעת תאונות מובילאיי.

צריכת דלק: (ליטר ל- 100 ק"מ) משולב 6 ליטר במנוע 1400 ו-5.8 במנוע 1600. ציון ירוק 5.

חדש: יונדאי טוסון החדש

יונדאי טוסון החדשה (צילום יח"צ חו"ל)

כלמוביל משיקה בישראל את הטוסון החדש, רכב ה-SUV של יונדאי אשר בהשקתו בעשור הקודם, פתח קטגוריה חדשה בסגמנט ה-SUV בישראל ושינה את הרגלי הצריכה של רוכשי רכב בישראל. הטוסון שהושק בישראל בשנת 2004 ואחריו ה- ix35 שהושק בשנת 2010 היוו את תחילתה של מהפכת קטגוריית ה- SUV אשר הנגישו את קטגוריית הג'יפונים לקהלים רחבים יותר והפכו אותה לאלטרנטיבה מבוקשת בקרב קהלים מגוונים.

הטוסון החדש מבוסס על פלטפורמה חדשה לחלוטין ויושק בישראל לראשונה גם בגרסת 1.6 ליטר המפיק 132 כ"ס ובמחיר של 142,900 ₪ (ברמת אבזור(PRIME . הטוסון המשודך למנוע בנזין 1.6 ליטר מאיץ מעמידה ל–100 קמ"ש ב–12.1 שניות, מגיע למהירות מרבית של 170 קמ"ש והוא משודך לתיבת הילוכים אוטומטית עם 6 מהירויות.

הטוסון בגרסת מנוע בנזין בנפח 2 ליטר מפיק 155 כו"ס ומאיץ מעמידה ל–100 קמ"ש ב–11.1 שניות, מגיע למהירות מרבית של 181 קמ"ש והוא משודך לתיבת הילוכים אוטומטית עם 6 מהירויות ב- 2 רמות אבזור PREMIUM ו- OPEN SKY והחל מ – 157,900 ₪. צריכת דלק חסכונית יותר, הטוסון מציג שיפור ברמת הזיהום ושיפור של 10% בצריכת הדלק אל מול ה – ix35 היוצאת.

לטוסון החדש תא נוסעים מרווח אשר מציע ממדים גדולים יותר, שיפור בבידוד רעשי רוח, עיצוב נועז, מלוטש ואתלטי, קונסולת נהג רחבה וברורה משולבת LED כחול, טכנולוגיה מתקדמת, אבזור בטיחות רב, מערכת Connected Car עם WAZE מובנה (בדגמי 2 ליטר.

נפח תא מטען: 488 ליטר. צריכת דלק משולב 7.4 ליטר ל-100 ק"מ במנוע 1600 (ו-7.9 ליטר במנוע 2000). ציון ירוק 23 ו-13 בהתאמה.

חדשות הרכב בעולם ובארץ

5 שנות אחריות בניסאן

מסחריות ניסאן (צילום יחצ חול)

קבוצת קרסו מוטורס, מוביל חדשנות בשוק רכבי העבודה ומעניק מעתה 5 שנות אחריות יצרן או 160,000 ק"מ (המוקדם מבניהם) לכל מגוון המסחריות, משאיות וטנדרים וזאת לעומת אחריות של 3 שנים או 100,000 ק"מ בלבד, שהיו בעבר ונהוגים עד כה ברכבים המתחרים בקטגוריה.

בין הדגמים עליהם חלה אחריות ל- 5 שנים או 160,000 ק"מ: המסחרית של ניסאן- 200NV, רכב הפיק אפ – NAVARA והמשאית הקלה 400NT קבסטאר.
האחריות החדשה תחול על רכבים אשר נרכשו מ -1 בספטמבר 2015 ואילך. כחלק מהפגנת הביטחון של ניסאן באיכות כלי רכב המסחריים ועטורי הפרסים שלה, מכסה אחריות היצרן מערך מקיף של יסודות, מרכיבים ושלדה, ואף תכלול התקנת אביזרים מקוריים של ניסאן.

לדברי מורן סיטין מנהלת חטיבת ניסאן של קרסו מוטורס: "השקת 5 שנות אחריות לתחום רכבי העבודה היא עדות לביטחון של ניסאן באיכות כלי הרכב. אחריות כזו מייצרת יתרון משמעותי למשאיות ולמסחריות של ניסאן ומספקת מענה לצורך עיקרי של הלקוח, לרכב אמין ושקט נפשי. לניסאן ישנה מורשת ארוכה בתחום רכבי העבודה ובכוונתנו להתרחב בקרוב עם מגוון מוצרים חדש, אשר יכלול את משאית ה- 500NT החדשה וטנדר הנבארה החדש".

אופל אדם S זוכה בפרס העיצוב של Auto Motor und Sport

טיולים בחו"ל

טיולים בארץ

מזון ומשקאות

עולם הרכב

צרכנות ופנאי

סיפורי טיול

תכנון מסלולים

✱

עלו החודש

מתכון: סו בורק Su Böreği

מאפה שכבות טורקי שמתבסס על בצק יופקה שהוא בצק מאוד דומה לפילו המקומי שלנו, רק יציב וחזק יותר ||| בצק

לקריאה...

מתכון: פאי דובדבנים

קינוח קלאסי בסגנון צרפתי, המשלב בין בצק פריך, מלית שקדים עשירה ודובדבני מורלו חמוצים ||| השילוב בין החמיצות של הדובדבנים

לקריאה...

מתכון: עוגיות מַסְלֶנְקִי בולגריות Maslenki Масленки

עוגיות חמאה בולגריות מסורתיות, המזוהות במיוחד עם חגיגות, אירוח ותקופת חג המולד ||| שמן של העוגיות מגיע מהמילה הבולגרית масло

לקריאה...

מתכון: מאפינס גבינת וניל ואוכמניות

מאפינס עשירים ורכים, שבהם גבינת לבנה, וניל ואוכמניות יוצרים שילוב של מתיקות, חמיצות עדינה ומרקם עסיסי ||| האגוזים והסוכר החום

לקריאה...

מתכון: פונש-קראפרל Punschkrapferl

אחד הקינוחים האוסטריים המזוהים ביותר עם בתי הקפה של וינה – עוגת פונץ' קטנה, מרובעת או מלבנית, עם שכבות של

לקריאה...

מתכון: מקלוני לינצר אוסטריים Linzerstangerl

עוגייה אוסטרית קלאסית ומפנקת, המבוססת על בצק הלינצר טורטה המפורסם ||| השם שטנגרל Stangerl פירושו מקלון בגרמנית אוסטרית, כי המאפה

לקריאה...

✱

נושאים פופולריים

אביב (34) אוסטריה (33) איטליה (37) אליחנן מלכיור (40) אמנות (46) בירה (48) בית (29) גבינה (44) גליל (32) דבש (28) דג (29) זית (35) חלב (27) חנוכה (29) טונה (29) טחינה (36) טיול (68) טיולים (98) יין (97) יקב (46) ירושלים (49) מגזין (433) מה חדש על המדף של דני בר (28) מוזיאון (41) מלון (65) מתכון (409) מתכונים (1274) סוכר (39) עוגה (40) פנינה קדם (29) פסח (32) פסטיבל (73) צרכנות (29) צרפת (27) קוקטייל (38) קמח (47) קפה (33) רכב (108) רשות העתיקות (42) שבועות (28) שוקולד (60) שמן (54) תיירות (53) תל (27) תל אביב (28)

אופל אדם S (צילום יח"צ חו"ל)

במשאל קוראים ענק שערך מגזין הרכב המוביל בגרמניה Auto Motor und Sport זכתה אופל אדם S, הגרסה הספורטיבית של האדם, בתואר המכונית היפה ביותר בקבוצתה. אופל אדם S זכתה לציון ורבי יוצא דופן .אופל לא הסתפקה רק בזכייה של האדם S ורשמה לזכותה גם מדליית ארד לאופל אסטרה החדשה בקטגוריית המכוניות הקומפקטיות
עורכי המגזין סיכמו את הזכייה המוחצת וציינו כי אופל אדם S היא שילוב של "ורסטיליות יוצאת דופן עם עיצוב שלא ניתן לטעות בו".
את הפרס קיבל מארק אדאמס, סגן מחלקת העיצוב האירופאית של אופל, שאמר: "הזכייה של אופל אדם S היא אישור נוסף לפילוסופיית העיצוב הייחודית של אופל, המשלבת בין פיסול אומנותי לדיוק גרמני".
הזכייה של אופל אדם בתואר מצטרפת לפרסים רבים ויוקרתיים בהם זכתה מאז הוצגה לפני כשנתיים, ובהם: פרס עיצוב המוצר red dot design בקטגוריית הרכב לשנת 2013, תואר ה-AutoTrophy של המגזין Auto Zeitung בקטגורית המכוניות העירוניות בשנתיים ברציפות ופרס כמכונית המיני הנבחרת של השנה בקרב בלוגרי הרכב בגרמניה ואוסטריה.

ערכו הגלובלי של מותג הונדה מתחזק

מדד המותגים הבינלאומי 'אינטרברנד', פרסם לאחרונה את דירוג המותגים לשנת 2015, המדרג את המותגים הבינלאומיים הטובים ביותר בעולם.

נתוני מדד 'אינטרברנד' לשנת 2015 קובעים כי ערכו הגלובלי של מותג הונדה מתחזק זו השנה השלישית ברציפות ומדורג ברשימת ה-"Top-20", במקום ה-19 מבין המותגים הטובים ביותר בעולם! בכך משפרת הונדה את דירוגה מהשנה שעברה במקום אחד.

עוד קובע המדד כי מבין מותגי הרכב בלבד, מותג הונדה מדורג במקום ה-4, כשלפניו טויוטה, BMW ומרצדס ואחריו מותגים כגון פולקסווגן ואאודי.

מנימוקי קובעי המדד: התחזקותו של מותג הונדה נובעת בין היתר בשל החידושים והחדשנות שהציגה הונדה בשנה האחרונה, בהם השקות רכבי הג'אז וה-HRV החדשים (שיגיעו לישראל עד סוף 2015) וכן הגידול במכירות מוצריה בעולם.

קובעי המדד צופים כי גם בשנת 2016 תמשיך הונדה ותחזק את ערכו הגלובלי של המותג עם השקתן בעולם של מכונית המימן הונדה FCV ושל מכונית הספורט ההיברידית הונדה NSX.

בטיחות בדרכים

ירושלים העיר המסוכנת ביותר בתחום גניבות רכב

מחקר שבוצע ע"י חב' איתוראן ברבעון 3 של שנת 2015 קובע שהעיר ירושלים הפכה להיות העיר המסוכנת ביותר בתחום גניבות רכב כאשר 10% מסך כל גניבות הרכב בישראל התבצעו בעיר ירושלים

ניר שרצקי מנכ"ל חב' איתוראן: "מהמחקר עולה שהעיר ירושלים שהתאפיינה בעבר בדפוס פעולה של גניבת רכבים מיידית לתוך שטחי הרשות הפלסטינאית ברבעון האחרון מסתמנת תופעה חדשה גניבת רכבים לשטחי השכונות המזרח ירושלמיות שעקב המצב הביטחוני הפכו מקלט לגנבי רכב

מחקר שבוצע ע"י חב' איתוראן לרבעון 3 של שנת 2015 בנושא גניבות רכב בישראל (מדגם ארצי של 350,000 כלי רכב), קובע שבתקופה זו העיר ירושלים שעוברת בימים אלו אירועים בטחונים קשים הפכה להיות גם העיר המסוכנת ביותר גם בתחום גניבות רכב.

כ 10% מכלל גניבות הרכב בישראל בוצעו בעיר ירושלים כאשר ת"א שהייתה בעבר בירת גניבות הרכב רק 7% מכלל אירועי גניבות הרכב בוצעו בת"א.

ניר שרצקי מנכ"ל חב' איתוראן: "מהמחקר עולה שהעיר ירושלים שהתאפיינה בעבר בדפוס פעולה של גניבת רכבים מיידית לתוך שטחי הרשות הפלסטינאית ברבעון האחרון מסתמנת תופעה חדשה גניבת רכבים לשטחי השכונות המזרח ירושלמיות שעקב המצב הביטחוני הפכו מקלט לגנבי רכב.

במחקר של איתוראן עולה כ-79% מכלל ניסיונות גניבות הרכב בתקופה זו היו בשיטת הפריצה האלימה לרכב וניסיון ההנעה באמצעות מחשבי רכב פרוצים, 17% באמצעות גניבת מפתחות הרכב מבית הלקוח, 2% גניבת רכב בשוד אלים ו- 2% גניבות רכב באמצעות מפתח שנשאר ברכב.

שרצקי מציין עוד שברבעון האחרון נתפסו 24 חוליות חשודות בגניבות כלי רכב ומעצרן יחסוך לשוק הישראלי כ- 1632 גניבות רכב בטווח של שנה בחיסכון כולל של כ-130 מליון ₪.

84 הולכי רגל נהרגו מתחילת השנה בתאונות דרכים

בשבוע שעבר חל יום ההליכה הבינלאומי, במטרה לעודד פעולה מהנה ובריאה בקרב הציבור. אך פעולה פשוטה שכזו עלולה לעורר פחד וחשש, לא רק בגלל הטרור המשתולל ברחובות, אלא גם מעורבות כלי הרכב גורמת לתחושות דומות.

84 הולכי רגל נהרגו מתחילת השנה בתאונות דרכים כך עולה מנתוני עמותת אור ירוק המבוססים על נתוני הרשות הלאומית לבטיחות בדרכים. בשנת 2014 נהרגו 125 הולכי רגל בתאונות דרכים אשר היוו כ-40% מסך כל ההרוגים. מדובר בעליה חדה של 33% ביחס לנתוני שנת 2013 שבמהלכה נהרגו 94 הולכי רגל בתאונות דרכים.

סקר חדש של עמותת אור ירוק שנערך באמצעות חברת גיאוקרטוגרפיה ביקש לבדוק כיצד חשים תושבי ישראל כשהם חוצים את הכביש והאם הם נפגעי ואו מכירים אדם שנפגע או כמעט נפגע.

התפלגות תשובות הנסקרים בנוגע לחשש לחצות במעבר חציה

- 47% מתושבי השרון מדווחים כי הם אינם חשים בטוחים לעבור במעבר חציה, 44% מהתושבים נפגעו או מכירים מישהו שנפגע בעת חציית הכביש במעבר חציה בשנה האחרונה.
- 37% מתושבי המרכז מדווחים כי הם אינם חשים בטוחים לעבור במעבר חציה, 31% מהתושבים נפגעו או מכירים מישהו שנפגע בעת חציית הכביש במעבר חציה בשנה האחרונה.
- 37% מתושבי הצפון מדווחים כי הם אינם חשים בטוחים לעבור במעבר חציה, 17% מהתושבים נפגעו או מכירים מישהו שנפגע בעת חציית הכביש במעבר חציה בשנה האחרונה.
- 32% מתושבי הדרום מדווחים כי הם אינם חשים בטוחים לעבור במעבר חציה, 22% מהתושבים נפגעו או מכירים מישהו שנפגע בעת חציית הכביש במעבר חציה בשנה האחרונה.
- 28% מתושבי ירושלים מדווחים כי הם אינם חשים בטוחים לעבור במעבר חציה, 17% מהתושבים נפגעו או מכירים מישהו שנפגע בעת חציית הכביש במעבר חציה בשנה האחרונה.

שנת 2014 הייתה קטלנית עבור הולכי הרגל, חלה עליה של 15% במספר ההרוגים ביחס לשנתיים האחרונות, בתל אביב מספר ההרוגים היה הגבוה ביותר.

- בתל אביב נהרגו שבעה הולכי רגל בשנת 2014 בתאונות דרכים ו-61 נפצעו קשה.
- בחיפה נהרגו חמישה הולכי רגל בשנת 2014 בתאונות דרכים ו-29 נפצעו קשה.
- בחיפה נהרגו ארבעה הולכי רגל בשנת 2014 בתאונות דרכים ו-82 נפצעו קשה.
- בחולון נהרגו שלושה הולכי רגל בשנת 2014 בתאונות דרכים ו-17 נפצעו קשה.
- בבני ברק נהרגו שלושה הולכי רגל בשנת 2014 בתאונות דרכים ו-11 נפצעו קשה.

שמואל אבואב מנכ"ל עמותת אור ירוק: "מעבר החצייה הפך מהמקום הבטוח לחציה למקום מסוכן שמקפח את חייהם של עשרות הולכי רגל בכל שנה. במקרים רבים פסי האטה יכולים לעשות את ההבדל בין חיים ומוות. לו המדינה תבנה יותר פסי האטה במעברי חציה מסוכנים, נוכל להציל חיים".

השעות המסוכנות ביותר בכבישי הערים בשנת 2014- בין 17:00-18:00

חוזרים הביתה מהעבודה בין השעות 17:00-18:00? אם כן אז דעו לכם כי השעה הזו היא השעה המסוכנת ביממה. מנתוני עמותת "אור ירוק" המבוססים על נתוני הלשכה המרכזית לסטטיסטיקה עולה כי באותן שעות בשנת 2014 נפגעו 1,008 בני אדם בתאונות דרכים בערים , יותר מכל שעה אחרת ביום. שעות נוספות שבהן נפגעו מספר רב של בני אדם בשנת 2014 הן בין 14:00-15:00 (948 בני אדם) ו-17:00-18:00 (946 בני אדם).

מהנתונים עולה כי קרוב ל-14 אלף בני אדם נפגעו בתאונות דרכים בערים במהלך שנת 2014 מתוכם נהרגו 128 בני אדם, ומעל 1,000 נפצעו קשה.

על פי הנתונים, בתוך הערים ישנה עלייה בולטת במספר הנפגעים בתאונות דרכים בשעות אחר הצהריים, שהן שעות הנסיעה ממקום העבודה בחזרה הביתה. בנוסף, אלו השעות בהן הילדים ובני הנוער נמצאים מחוץ לבית הספר ובדרך לחוגים, לחברים ולפעילויות אחה"צ אחרות.

לעומת זאת, השעות הבטוחות ביותר הן השעות הקטנות של הלילה, מאחר ובשעות אלו כמות התנועה היא הנמוכה ביותר בערים. השעה בה מספר הנפגעים הנמוך ביותר היא 4:00-5:00 לפנות בוקר, בה נפגעו 93 בני אדם. גם בשעה שאחריה, 5:00-6:00, מספר הנפגעים נמוך יחסית ועומד על 94 בני אדם בשנת 2014.

התאונות הקטלניות מתרחשות בערים בעיקר בשעות הבוקר כאשר בין השעות 07:00-08:00 נהרגו 13 בני אדם בשנת 2014. בנוסף, בין השעות 18:00-19:00 בשנת 2014 נהרגו 12 בני אדם בתאונות דרכים. גם בין השעות 00:00-01:00 בלילה, מספר ההרוגים היה גבוה יחסית, כאשר במהלך שנת 2014 נהרגו תשעה בני אדם בשעות אלו.

מתי נפגעים הכי הרבה

- בתל אביב השעה בה מספר הנפגעים הוא הגבוה ביותר היא 16:00-17:00, במהלכה נפגעו 128 בני אדם בשנת 2014.
- בירושלים השעה בה מספר הנפגעים הוא הגבוה ביותר היא 15:00-16:00, במהלכה נפגעו 94 בני אדם בשנת 2014.
- בחיפה השעה בה מספר הנפגעים הוא הגבוה ביותר היא 14:00-15:00, במהלכה נפגעו 73 בני אדם בשנת 2014.
- בפתח תקווה השעה בה מספר הנפגעים הוא הגבוה ביותר היא 18:00-19:00, במהלכה נפגעו 52 בני אדם בשנת 2014.
- בבאר שבע השעה בה מספר הנפגעים הוא הגבוה ביותר היא 11:00-12:00, במהלכה נפגעו 47 בני אדם בשנת 2014.
- באשדוד השעה בה מספר הנפגעים הוא הגבוה ביותר היא 19:00-20:00, במהלכה נפגעו 39 בני אדם בשנת 2014.

מה חדש ומבצעי מכירות

רנו מאסטר (צילום יחצ חול)

מבצעי רנו

רנו קליאו החל מ-74,990 ₪ – קבוצת קרסו מוטורס – יבואנית רנו בישראל, יוצאת במבצע ייחודי ואטרקטיבי על דגמי רנו קליאו, במסגרתו יוצע דגם הרנו קליאו 0.9 טורבו מתקדם גיר ידני, החל מ-74,990₪ במקום 84,990₪ – בהנחה של 10,000 ₪! המבצע יתקיים בין ה-13.10.15 ועד ה- 30.10.15.

רנו קליאו הינו הרכב הנחשק בקטגוריה, עם מנועי טורבו מתקדמים ועוצמתיים, המאפשרים נהיגה חווייתית ונוחה בשילוב אבזור מפנק ומערכות רכב מתקדמות .

כבר מספר שנים, נבחר רנו קליאו ע"י מגוון רחב של קהלים, הנהנים משילוב של עיצוב ונוחות אירופאית, לצד מערכות רכב מתקדמות וכעת גם במבצע אטרקטיבי.

המבצע יערך עד התאריך 30 לאוקטובר 2015. בכפוף לתקנון ובכל אולמות התצוגה של רנו ברחבי הארץ.

רנו במבצע מיוחד לנהגי מוניות – מבצע על 2 דגמי רנו המיועד לנהגי מוניות:

- רנו פלואנס החל מ-69,900 ₪
- מגאן אסטייט החל מ-86,900 ₪

במסגרת המבצע מציעה רנו, 12 טיפולים במתנה או עד 80,000 ₪ מימון ללא ריבית וללא הצמדה.

- רנו פלואנס 1.5 ל' הידני, מוצע לנהגי מוניות החל מ-69,900 ₪. הדגם בעל מנוע דיזל חסכוני (עד 21.7 ק"מ לליטר), עם מרווח פנימי גדול, עיצוב מוקפד ואבזור עשיר.
- מגאן אסטייט 1.5 ל' האוטומטית, מוצעת לנהגי מוניות החל מ- 86,900 ₪. הדגם בעל מנוע דיזל חזק וחסכוני (עד 22 ק"מ לליטר), נפח תא מטען גדול עד 1,600 ליטר (בקיפול מושבים), מרווח פנימי יוצא דופן ותא נהג מפנק. רמת הזיהום במגאן אסטייט היא 4- רמה נמוכה במיוחד לרכבי דיזל.

בנוסף, טרייד אין בתנאים מועדפים והטבות ייחודיות נוספות לנהגי מוניות. *המחירים אינם כוללים מע"מ ואינם כוללים אגרת רישוי בסך 833 ₪.
המבצע בתוקף עד לתאריך 30.10.15

*בכפוף לתקנון ובכל אולמות התצוגה של רנו ברחבי הארץ

טרייד אין על בסיס מחיר מחירון – חברת קרסו מוטורס, יבואנית רנו בישראל, יוצאת בהצעה חד פעמית על סדרת הואנים של רנו מאסטר: טרייד אין על בסיס מחירון עבור דגמי ואן סגור T3.5 או T4.5 המוצעים במגוון אורכים וגבהים. המבצע בתוקף עד לתאריך: 06.11.15.

הואנים של רנו מאסטר מציעים מנוע חזק וחסכוני, 2.3 ל', 150 כ"ס, בקרת שיוט ומגביל מהירות ונהנים משלוש שנות אחריות או 200,000 ק"מ.

המאסטר בנוי בעיצוב ייחודי שמייצר לנהג את סביבת העבודה הטבעית שלו עם משטח עבודה מסתובב בתא הנהג, מספר רב של תאי אחסון נרחבים ושימושיים ומרחב עבודה בתא הנהג.

המבצע תקף עד לתאריך: 6/11/15 . טרייד אין על בסיס מחירון בכפוף לתקנון. המבצע לדגמי רנו מאסטר ואן סגור לרכבים מהמלאי בלבד לא כולל דגמי היסעים. אין כפל מבצעים והנחות.

מתחם נהיגה ייחודי ב"נתיב המהיר" בסופ"ש הקרוב

קבוצת לובינסקי יבואנית פיג'ו, סיטרואן ו-MG מסכמת את מבצע המכירות המקיף של חודש אוקטובר באירוע נהיגה חוויתי ללא תשלום לציבור הרחב שיתקיים ביום שישי ה- 30 לאוקטובר החל מהשעה 9:00 . במהלך האירוע יוכלו האורחים לחוות נסיעה ספורטיבית בפיג'ו 208 GTI ובדגמים נוספים במסלול ג׳ימקאנה (סלאלום) ייחודי שהוקם במקום, התנסות במגוון סגנונות נהיגה בהדרכת נהגים מקצועיים, נהיגת מבחן על כלל דגמי הקבוצה ב"נתיב המהיר" ללא תשלום וממתחם הפעלות עשיר לילדים ולמשפחה.

במהלך האירוע יוצעו מגוון מכוניות מדגמי פיג'ו, סיטרואן ו-MG, ב- 3 מסלולים אטרקטיביים ובהנחות משמעותיות:

- מסלול מזומן עם הנחה משמעותית + הטבות אבזור
- טרייד אין + מימון + הנחת מזומן + פתרונות אבזור בעלות נמוכה או ללא עלות
- מימון אגרסיבי ללא ריבית+ פתרונות אבזור בעלות נמוכה או ללא עלות

להלן כמה דוגמאות למבצעים בדגמים נבחרים:

- סיטרואן C4 SPEICAL STYLE EDITION, גיר אוטומטי הנמכרת ב 123,900 שקלים, תוצע במהלך חודש אוקטובר ב- 118,900 שקלים בלבד, (הנחה של 5000 שקלים) כולל תוספת עיצוב בשווי 1700 הניתנת ללא עלות, כך שההנחה לדגם זה מגיעה ל 6,700 שקלים.
- סיטרואן C1 גיר ידני הנמכרת ב- 59,400 שקלים, תוצע במהלך חודש אוקטובר ב 56,900 שקלים. (הנחה של 2500 שקלים).
- סיטרואן קקטוס גיר ידני הנמכרת ב- 89,400 שקלים, תוצע במהלך החודש ב 84,900 שקלים (הנחה של 4500 שקלים).
- פיג'ו 2008 SPEICAL TOP EDITION גיר ידני הנמכרת ב- 89,900 שקלים, תוצע במהלך חודש אוקטובר ב 84,900 שקלים, (הנחה של 5000 שקלים) כולל תוספת עיצוב בשווי 2700 שקלים המוענקת ללא עלות, כך שההנחה לדגם זה מגיעה 7,700 שקלים. פיג'ו 208 החדשה, גיר אוטומטי הנמכרת ב- 98,900 שקלים תוצע במהלך חודש אוקטובר ב 94,900 לדגם אוטומטי (הנחה של 4000 שקלים).
- פיג'ו 3008 גיר אוטומטי, יורו 6, 165 כו"ס הנמכרת ב- 144,900 שקלים תוצע במהלך חודש אוקטובר ב 139,900 (הנחה של 5,000 שקלים).
- פיג'ו 508 גיר אוטומטי הנמכרת ב- 168,900 שקלים, תוצע 159,900 שקלים (הנחה של 9000 שקלים).

- MG 350, גיר אוטומטי הנמכרת ב- 105,900 שקלים תוצע במהלך חודש אוקטובר ב 79,900 שקלים (הנחה של 26,000 שקלים, כולל חבילת אבזור בשווי 8,000 שקלים ללא עלות).
- MG 3 הנמכרת ב 64,400 שקלים תוצע במהלך חודש אוקטובר ב- 59,900 שקלים (הנחה של 4,500 שקלים).

ימי מכירה במאזדה

במאזדה מקיימים עד 30 באוקטובר ימי מכירה מיוחדים על כל הדגמים המשפחתיים. הרכבים המשתתפים בינם מאזדה 2 דמיו, מאזדה 3, מאזדה 5 ומאזדה 6.

על הרכבים הנ"ל יינתנו הנחות מיוחדות, תנאי מימון מיוחדים, הטבות אבזור, אפשרות לביטוח ייחודי ואפשרות טרייד אין. המכירה תתקיים בכל אולמות התצוגה.

קיה בהנחות של 3,500-13,000 ש"ח לעמיתי מועדון "הוט"

מועדון הצרכנות "הוט" יוצא במבצע משותף עם חברת "טלקאר", יבואנית מותג הרכב קיה לישראל. במסגרת המבצע יינתנו לעמיתים הנחות של אלפי שקלים על הדגמים השונים, ביניהם, מהדגמים הנמכרים ביותר בישראל ב-2015. המבצע יחול על אלפי כלי רכב של המותג קיה. ההנחות במסגרת המבצע נעות בין 3,500 ל-13,000 אלף ₪, בהתאם למחיר הדגם. למחירון המבצע המלא, ניתן להיכנס לאתר.

המחירים המוצגים במחירון כוללים 7 שנים אחריות יצרן. בגין הזמנת אביזרים מהתקנה מקומית, אצל היבואן, יזכה חבר מועדון הצרכנות הוט להנחה בגובה 20% על הזמנת האבזור.

המבצע בתוקף עד ל-3 בנובמבר 2015 או עד גמר המלאי, בכפוף לתקנון

ועידת ראש הממשלה לתחליפי הדלקים ותחבורה חכמה

בין התאריכים ה- 10- 11 לנובמבר תתקיים, בתיאטרון הבימה בתל אביב, זו השנה השלישית וועידת ראש הממשלה לתחליפי דלקים ותחבורה חכמה. הועידה, שתכלול הרצאות ודיונים בהשתתפות בכירים מעולם הרכב והאנרגיה, תדון בעתיד עולם התחבורה אשר מושפע מהתקדמות הדלקים החליפיים מחד, ומהמהפכה של התחבורה החכמה מאידך.

הועידה, שהיא שת"פ של התוכנית הלאומית לתחליפי דלקים, משרד המדע וקרן היסוד, תחשוף את המקום המרכזי, שתופסת כיום מדינת ישראל, כמוקד ידע ועשייה בתחום פיתוח תחליפי נפט ואנרגיה חליפית המיועדים לתחבורה חכמה עם כ 300 חברות הזנק וקרוב ל-200 קבוצות מחקר. במהלך הכנס יחשפו שורה של פעילויות ויוזמות אותם מובילה התוכנית חלקם בחשיפה ראשונה.

אייל רוזנר, ראש מנהלת תחליפי הדלק במשרד רוה"מ: "הוועידה השנתית השלישית של התוכנית הלאומית לתחליפי דלקים תציג את המהפכה המתחוללת כיום בשוק האנרגיה והתחבורה הבינלאומי. זהו הכנס היחיד בעולם שמשלב בין פיתוחי אנרגיה המיועדים להחליף את הנפט לבין יוזמות תחבורה חכמה. משתתפיו ייהנו מתמונה עכשווית של מאמץ חובק עולם למצוא את מקור האנרגיה הבא והדרך הטובה ביותר לשלבו בתחום התחבורה: מפתרונות אנרגיה כדוגמת מימן וביו-דלקים, דרך פיתוחי תחבורה חכמה ונהיגה אוטונומית ועד השתלבות התחבורה בעולם הדיגיטלי. כשלוש שנים מתחילת התוכנית אנו שמחים לראות כיצד חזון התוכנית קורם עור וגידים, כשישראל הופכת למכרז ידע עולמי עם מאות יזמים וחוקרים בתחום. לראייה, מאות האורחים המגיעים מעשרות מדינות ברחבי הגלובוס, משקיעים, יצרני רכב בינלאומיים, חברי פרלמנט, קרנות השקעות בינלאומיות ועוד".

במהלך שני ימי הכנס צפויים להשתתף בכירים רבים מעולמות התחבורה החכמה והאנרגיה החליפית בעולם. בין משתתפי הכנס: שר התחבורה האמריקאי של ממשל אובמה, אנטוני פוקס, שיציג וידבר על החזון של כלי רכב אוטונומיים. בכירי יצרניות רכב כדוגמת דר' חואכים קולניג, סגן נשיא לתחום האנרגיה בב.מ.וו, האחראי על נושא האנרגיה החליפית ומי שהיה שותף ביצירת סדרת ה- i החשמלית, נאדין לקלייר, סגנית נשיא בחברת רנו האחראית לנושא פיתוח כלי רכב. ורגיליו צ'רוטי, סגן נשיא בקבוצת פיאט קרייזלר האחראי על פיתוח עסקי, דר' מיכאל טמור, מומחה לפיתוח אנרגיות חליפיות שהוביל מחקרים בנושא רכבים היברידיים ותאי דלק בחברת פורד ועוד.

בתחום האנרגיה הכנס יציג שורה של דוברים כדוגמת:

- חבר הפרלמנט היפני, מיניוקי פוקודה, שמונה על ידי ממשלת יפן להוביל את תוכנית המימן במדינה במטרה למצוא תחליף לאנרגיה אטומית
- דר' דונלד סמית', מומחה עולמי ומנהל מכון NCE הקנדי העוסק בביו- דלקים.
- דר' דון הילברנד שעומד בראש תוכנית האנרגיה החשמלית של המכון הלאומי אראגון.

במהלך הכנס יוצגו הזוכים בפרס ראש הממשלה לחדשנות בשימוש בתחליפי נפט על שם אריק ושילה סמסון. הפרס בשווי של מיליון דולר הינו הפרס הכספי הגדול ביותר בעולם בתחום האנרגיה החליפית, שמוענק למדענים שקידמו משמעותית את תחום תחליפי הנפט לתחבורה. פרופ' ג'יי קיסלינג מאוניברסיטת קליפורניה בברקלי ארה"ב ופרופ' ג'ון גודאנף מאוניברסיטת טקסס שבאוסטין בארה"ב זכו בפרס היוקרתי על מחקריהם פורצי הדרך בפיתוח תהליכים וטכנולוגיות בעלי פוטנציאל לשמש כתחליף לדלקים. פרופ' ג'יי קיסלינג זכה בזכות מחקריו מתחום הנדסה גנטית, ההופכים ביומאסה תאית לדלקים פחממניים. פרופ' ג'ון גודאנף, מהאוניברסיטה של טקסס באוסטין שבארה"ב, הינו הזוכה השני בזכות מחקריו פורצי הדרך במחקר בטריות נטענות מסוג ליתיום-יון. מחקריו והמצאותיו הן הבסיס לפיתוחם של בטריות נטענות אשר משמשות כיום בטווח רחב מאוד של שימושים ובכלל זה מכוניות חשמליות וטלפונים סלולריים.

במהלך הוועידה תתקיים תערוכה שתכלול עשרות סטארטאפים מהתחום ויחשפו לראשונה מספר פעילויות שונות של התוכנית הלאומית; כך יוצגו לראשונה שלושה כלי רכב חשמליים אשר נבנו ע"י קבוצות סטודנטים מרחבי הארץ כחלק מתחרות שערך המכון לתחבורה חכמה שבאוניברסיטת ת"א. מספר חוקרים צעירים מצטיינים אשר חזרו לישראל במסגרת התוכנית יציגו את הפיתוחים פורצי הדרך שלהם. כמו כן יבחרו המשתתפים החדשים בסבב השלישי של האקסלרטור (מאיץ) הפועל במסגרת המכון לחדשנות תחבורתית באוניברסיטת ת"א. המאיץ שהוקם בשיתוף פעולה בין מנהלת תחליפי דלקים במשרד רה"מ, ביה"ס ללימודי הסביבה ע"ש פורטר, הפקולטה להנדסה וקהילת EcoMotion, מספק ליזמים השקעה של כ- 100,000 ₪ במטרה לעזור לסטארט-אפ להבשיל להשקעה ראשונית. הסטרטאפים נהנים מעזרת מגוון גופים: משקיעים, יזמים אחרים, אנשי אקדמיה ועוד.

יזמים בתחום האנרגיה או תחבורה חכמה הרוצים להגיע אל הכנס מוזמנים להירשם באמצעות אתר האינטרנט של הכנס.

כנס התוכנית הלאומית לתחליפי דלקים אירוע מתקיים בשותפות עם משרדי הממשלה השונים: משרד המדע, קרן היסוד.

האירוע יתקיים בתיאטרון הבימה, בתל אביב-יפו, ב- 10-11 לנובמבר.

כל חקלאי וה-RANGER שלו

ד.ל.ב. מוטוספורט מקבוצת דויד לובינסקי, יבואנית פולריס יוצאת במבצע – כל חקלאי וה-RANGER שלו! – מבצע ייעודי לחקלאים במסגרת תערוכת יבול שיא. ד.ל.ב מציעה את דגם הריינג'ר החשמלי במחיר של 65 אלף שקל לפני מע"מ ב-24 תשלומים שווים ללא ריבית למשלמים בכרטיס אשראי.

הריינג'ר EV מצוייד במנוע חשמלי המספק 30 כ"ס ואינו מצריך עמדת טעינה מיוחדת – באפשרותו להיטען מכל שקע חשמל ביתי רגיל של 220 וולט. טווח הנסיעה של הריינג'ר החשמלי עומד על כ-80 ק"מ. משקל ההעמסה המקסימלי שלו עומד על 453 ק"ג ויכולת הגרירה שלו עומדת על 681 ק"ג. הריינג'ר EV מצוייד במערכת הינע של 4X4 עם אפשרות לנעילת דיפרנציאל. הריינג'ר EV הוא בעל רישיון טרקטור משא מורשה כביש והמהירות המירבית שלו היא 40 קמ"ש.

ד.ל.ב מוטוספורט מציעה נוסף על פי דרישה ליסינג תפעולי ללקוחות מוסדיים. הריינג'ר EV מגיע עם עם אחריות מלאה לשנתיים. השירות לכלים ניתן בפריסה ארצית באמצעות מרכזי שירות ואולמות תצוגה הממוקמים ברחבי הארץ.

רווה תבורי, ראש תחום תחבורה חשמלית בד.ל.ב מוטוספורט אמר כי "ד.ל.ב. מוטוספורט מספקת היום מענה לצרכים המגוונים של חקלאים העובדים בשטח. הדגם החשמלי מאפשר חיסכון עצום בעלויות התחזוקה והדלק. אנו רואים שביעות רצון רבה מאוד מהלקוחות שהתקדמו לריינג'ר חשמלי שנותן להם מענה מצוין ככלי עבודה ייעודי שמצריך גם יכולות שטח".

לסיום: סרטי השבוע

מי אשם בתאונה ? האם הנהג או היונה ?

https://www.youtube.com/watch?v=CJyGLDG8kfI

זה מה שקורה לרכב כשצמיג מתפוצץ במהירות 230 קמ"ש

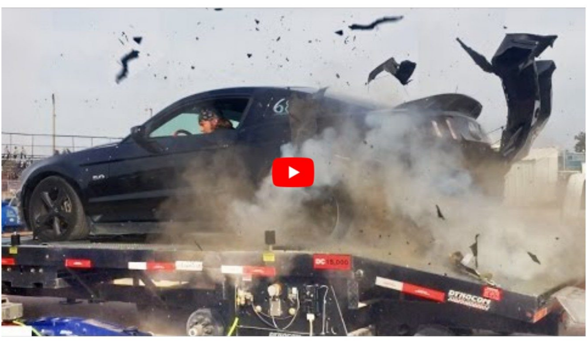

איך עושים סרט פרסומת לפיז'ו (יותר מעניין מהסרט עצמו)

https://www.youtube.com/watch?v=xya79VMKRa0

הנהג האוטונמי של טסלה בנסיון רצח ראשון

פרסומת של פרסומאים יצירתיים אבל לא מהנדסי קרקע מספיק טובים

https://www.youtube.com/watch?v=IjdkNztRuKQ

אל תתעסק עם הזקן

האם הייתם לוקחים את הגשר הזה ?

https://www.youtube.com/watch?v=9MxkPrzaDMc

ככה מקדמים רכב החונה לבד

מחאה פוליטית נוסח מולדובה- 3 טון צבע בחזית מטה המפלגה

הקודם
חדשות השבוע בתרבות, אמנות ותיירות

הבא
רכב גרמני ובירות ישראליות

כתיבת תגובה

האימייל לא יוצג באתר. שדות החובה מסומנים *

התגובה שלך *

שם *

אימייל *

אתר